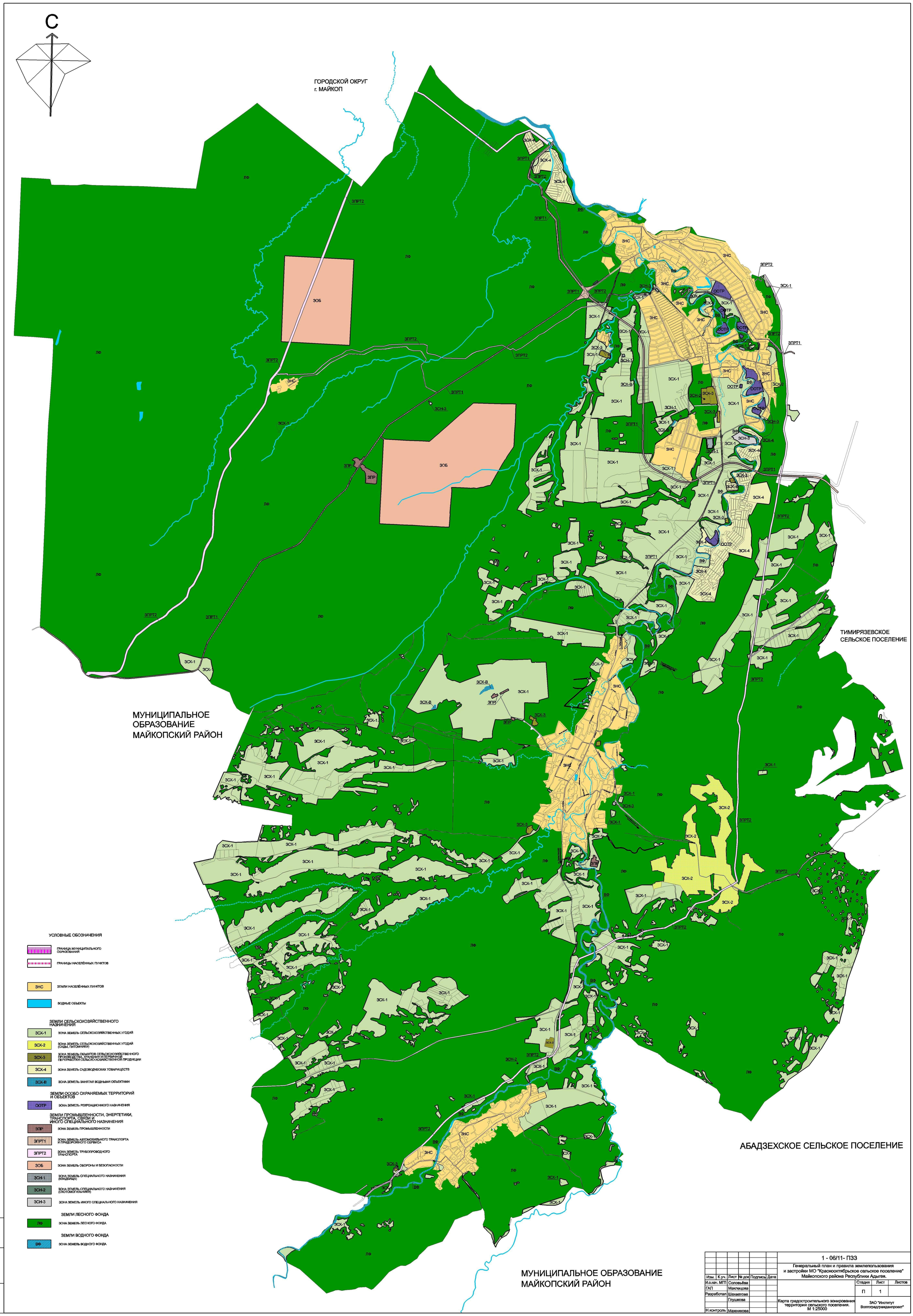

Изм.	К.уч.	Лист	№ док	Подпись	Дата	1 - 06/11- ПЗЗ
						Генеральный план и правила землепользования и застройки МО "Краснооктябрьское сельское поселение" Майкопского района Республики Адыгея.
И.о.нач. МГП		Соловьёва				Стадия: П; Лист: 1; Листов:
ГАП		Маклецова				
Разработал		Шахватова				
		Глушкова				Карта градостроительного зонирования территории сельского поселения. М 1:25000
Н.контроль		Мажникова				ЗАО "Институт Волгоградгражданпроект"

Взам.инв.№ | Подпись и дата | Инв.№ подл